ZONA DEMARCADA DE *TRIOZA ERYTREAE*

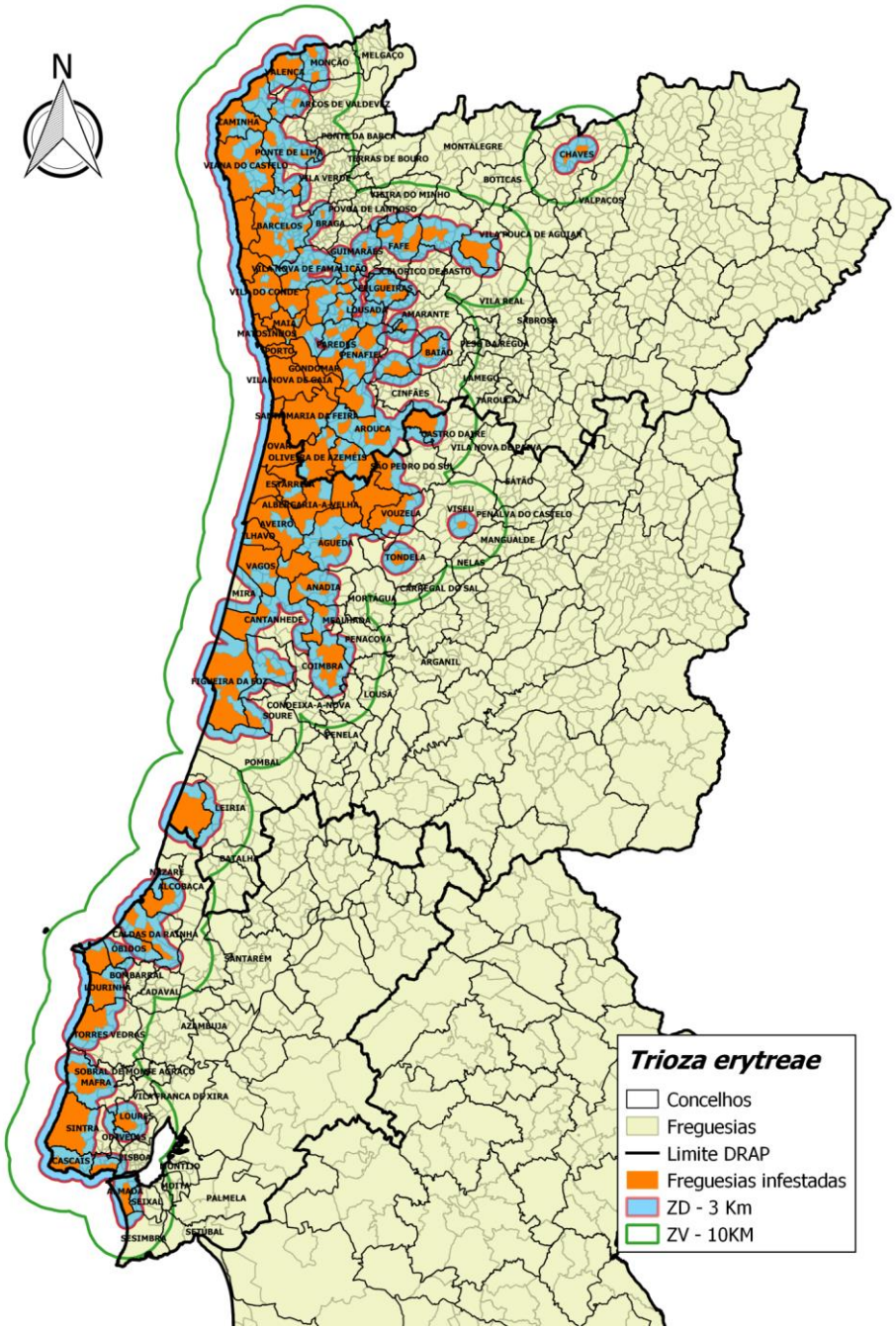

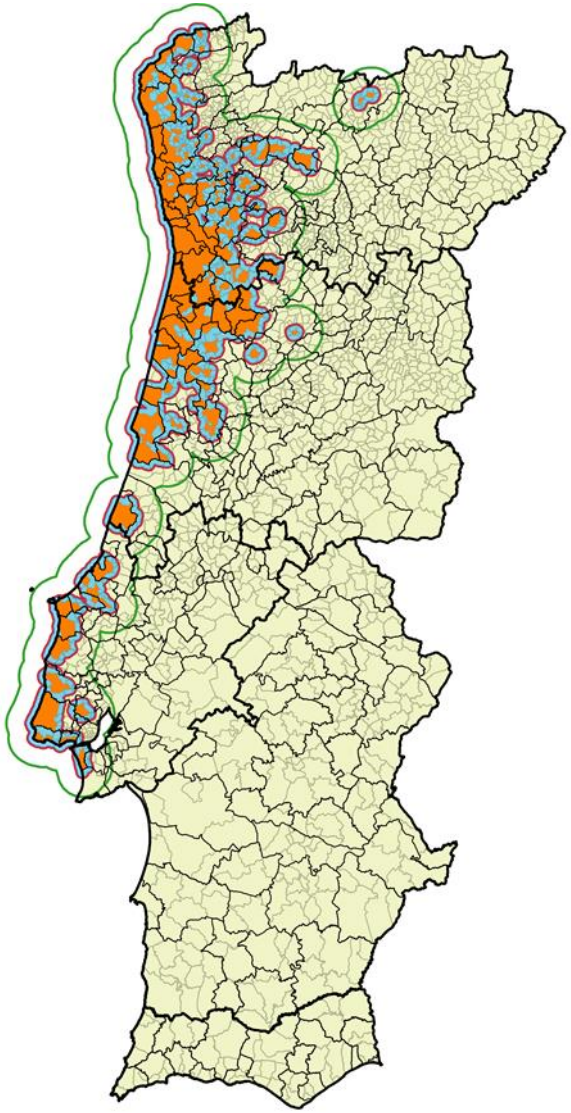

REPÚBLICA PORTUGUESA | AGRICULTURA, FLORESTAS E DESENVOLVIMENTO RURAL

07/01/2020

FREGUESIAS INFESTADAS COM *TRIOZA ERYTREAE*

DRAP/ CONCELHO: FREGUESIAS INFESTADAS (*a vermelho novas freguesias*)

DRAPN:

- **AMARANTE: Vila Caiz**
- **AROUCA: Várzea; Mansores; Santa Eulália; Moldes**
- **BAIÃO: Campelo e Ovil**
- **BARCELOS: Abade de Neiva; Aldreu; Alvelos; Barqueiros; Campo e Tamel (São Pedro Fins); Carapeços; Chorente, Góios, Courel, Pedra Furada e Gueral; Cristelo; Fornelos; Gilmonde; Martim; Milhazes, Vilar de Figos e Faria; Palme; Paradela; Perelhal; Rio Covo (Santa Eugénia); Silveiros e Rio Covo (Santa Eulália); Vila Cova e Feitos; Vila Seca**
- **BRAGA: Merelim (São Pedro) e Frossos**
- **CABECEIRAS DE BASTO: Refojos de Basto, Outeiro e Painzela**
- **CAMINHA: Âncora; Arga (Baixo, Cima, São João); Caminha (Matriz) e Vilarelho; Lanhelas; Moledo e Cristelo; Seixas; Venade e Azevedo; Vila Praia de Âncora; Vilar de Mouros; Vile**
- **CASTELO DE PAIVA: Raiva, Pedorido e Paraíso**
- **CHAVES: Santa Maria Maior; Santo Estevão**
- **ESPINHO: Anta e Guetim; Espinho; Paramos; Silvalde**
- **ESPOSENDE: Antas; Apúlia e Fão; Belinho e Mar; Esposende, Marinhas e Gandra; Fonte Boa e Rio Tinto; Forjães; Gemeses; Palmeira de Faro e Curvos; Vila Chã**
- **FAFE: Freitas e Vila Cova; Monte e Queimadela; Moreira do Rei e Várzea Cova; Revelhe**
- **FELGUEIRAS: Margaride, Várzea, Lagares, Varziela e Moure; Pedreira, Rande e Sernande; Vila Cova da Lixa e Borba de Godim**
- **GONDOMAR: Baguim do Monte (Rio Tinto); Fânzeres e São Pedro da Cova; Foz do Sousa e Covelo; Gondomar (S. Cosme), Valbom e Jovim; Lomba; Melres e Medas; Rio Tinto;**
- **GUIMARÃES: Guardizela; Nespereira; Ronfe; Selho, S. Lourenço e Gominhães**
- **LOUSADA: Aveleda**
- **MAIA: Águas Santas; Castelo da Maia; Cidade da Maia; Folgosa; Milheirós; Moreira; Nogueira e Silva Escura; Vila Nova da Telha**
- **MARCO DE CANAVESES: Penha Longa e Paços de Gaiolo; Sande e São Lourenço**
- **MATOSINHOS: Custóias, Leça do Balio e Guifões; Matosinhos e Leça da Palmeira; Perafita, Lavra e Santa Cruz do Bispo; S. Mamede de Infesta e Sra da Hora**
- **MONÇÃO: Mazedo e Cortes; Portela**
- **OLIVEIRA DE AZEMÉIS: Fajões; O. Azeméis; Ossela; Riba-Ul, Ul, Macinhata Seixa, Madail; Nogueira do Cravo e Pindelo; Pinheiro Bemposta, Travanca e Palmaz; S. Martinho da Gândara; S. Roque; Vila de Cucujães**
- **PAÇOS DE FERREIRA: Eiriz; Figueiró; Paços de Ferreira**
- **PAREDES: Aguiar de Sousa; Paredes; Rebordosa; Sobreira**
- **PAREDES DE COURA: Coura; Paredes de Coura e Resende**
- **PENAFIEL: Bustelo; Duas Igrejas; Eja; Galegos; Lagares e Figueira; Penafiel; Rio Mau; Termas de São Vicente**
- **PONTE DE LIMA: Arca e Ponte de Lima; Estorãos; Serdedelo; Vale do Neiva**
- **PORTO: Aldoar, Foz do Douro e Nevogilde; Bonfim; Campanhã; Cedofeita, Ildefonso, Sé, Miragaia, Nicolau, Vitória; Lordelo do Ouro e Massarelos; Paranhos; Ramalde**
- **PÓVOA DO VARZIM: A Ver-o-Mar, Amorim e Terroso; Aguçadoura e Navais; Estela; Laundos; Póvoa do Varzim, Beiriz e Argivai; Rates**
- **RIBEIRA DE PENA: Cerva e Limões**
- **SANTA MARIA DA FEIRA: Argoncilhe; Arrifana; Caldas de São Jorge e Pigeiros; Canedo, Vale e Vila Maior; Escapães; Fiães; Fornos; Lobão, Gião, Louredo e Guisande; Lourosa; Milheirós de Poiares; Mozelos; Nogueira da Regedoura; Paços de Brandão; Rio Meão; S. Miguel do Souto e Mosteirô; Sanguedo; Santa Maria de Lamas; São João de Ver; São Paio de Oleiros; Sta Mª Feira, Travanca, Sanfins e Espargo**
- **SANTO TIRSO: Agrela; Água Longa; Lamelas e Guimarei; Negrelos (São Tomé); St. Tirso, Couto (S. Cristina e S. Miguel) e Burgães; Vila Nova do Campo**
- **SÃO JOÃO DA MADEIRA: São João da Madeira**
- **TROFA: Alvarelhos e Guidões; Bougado (São Martinho e Santiago); Covelas; Muro**
- **VALE DE CAMBRA: Arões; Rôge; São Pedro de Castelões; Vila Chã, Codal e Vila Cova de Perrinho**
- **VALENÇA: Gandra e Taião; Ganfei; Gondomil e Sanfins; São Pedro da Torre; Valença, Cristelo Covo e Arão**
- **VALONGO: Alfena; Ermesinde**
- **VIANA DO CASTELO: Afife; Alvarães; Anha; Areosa; Barroselas e Carvoeiro; Carreço; Castelo do Neiva; Chafé; Darque; Freixieiro de Soutelo; Geraz do Lima (Sta Maria, Sta Leocádia e Moreira) e Deão; Mazarefes e Vila Fria; Nogueira, Meixedo e Vilar de Murteda; Perre; São Romão de Neiva; Sta Mª Maior e Monserrate e Meadela**
- **VILA DO CONDE: Árvore; Aveleda; Azurara; Bagunte, Ferreiró, Outeiro Maior e Parada; Fajozes; Fornelo e Vairão; Gião; Labruge; Malta e Canidelo; Mindelo; Modivas; Retorta e Tougues; Rio Mau e Arcos; Touguinha e Touguinhó; Vila Chã; Vila do Conde; Vilar de Pinheiro; Vilar e Mosteiró**
- **VILA NOVA DE CERVEIRA: Campos e Vila Meã; Gondarém; Loivo; Reboreda e Nogueira; Vila Nova de Cerveira e Lovelhe**
- **VILA NOVA DE FAMALICÃO: Fradelos; Nine; Vale (São Martinho); Vilarinho das Cambas**
- **VILA NOVA DE GAIA: Arcozelo; Avintes; Canelas; Canidelo; Grijó e Sermonde; Gulpilhares e Valadares; Madalena; Mafamude e Vilar do Paraíso; Oliveira do Douro; Pedroso e Seixezelo; Sandim, Olival, Lever e Crestuma; São Félix da Marinha; Sta Marinha e S. Pedro da Afurada; Vilar de Andorinho; Serzedo e Perosinho**

DRAPC:

- **ALBERGARIA-A-VELHA: Albergaria-a-Velha e Valmaior; Angeja; Branca; S. João de Loure e Frossos**
- **ÁGUEDA: Águeda e Borralha; Macinhata do Vouga**
- **ANADIA: Arcos e Mogofores; Amoreira da Gândara, Paredes do Bairro e Ancas; Vilarinho do Bairro**
- **AVEIRO: Aradas; Cacia; Glória e Vera Cruz; Oliveirinha; Requeixo, Nossa Sra. de Fátima e Nariz; São Bernardo; São Jacinto**
- **CANTANHEDE: São Caetano; Tocha**
- **CASTRO DAIRE: Cabril, Parada de Ester e Ester**
- **COIMBRA: Brasfemes; Sto. António de Olivais; Sta. Clara e Castelo Viegas; S. Paulo de Frades e Eiras; Torre de Vilela e Trouxemil**
- **ESTARREJA: Avanca; Beduído e Veiros; Canelas e Fermelã; Pardilhó**
- **FIGUEIRA DA FOZ: Alhadas; Buarcos e São Julião; Ferreira-a-Nova; Lavos; Marinha das Ondas; Moinhos da Gandara; Paião; Quiaios; Vila Verde**
- **ÍLHAVO: Gafanha da Encarnação; Gafanha da Nazaré; Ílhavo (São Salvador)**
- **MARINHA GRANDE: Marinha Grande**
- **MEALHADA: Barcouço; Mealhada, Ventosa do Bairro e Antes**
- **MONTEMOR-O-VELHO: Carapinheira**
- **MURTOSA: Bunheiro; Monte; Murtosa; Torreira**
- **OLIVEIRA DE FRADES: Arcozelo das Maias; Destriz e Reigoso; Pinheiro; Oliveira de Frades, Souto de Lafões e Sejães; Ribeirario; São João da Serra; São Vicente de Lafões**
- **OLIVEIRA DO BAIRRO: Bustos, Oiã; Oliveira do Bairro; Troviscal e Mamarrosa**
- **OVAR: Cortegaça; Esmoriz; Maceda; Ovar, S. João, Arada e S. Vicente de Pereira Jusã; Válega**
- **SÃO PEDRO DO SUL: Manhouce; Valadares**
- **SEVER DO VOUGA: Paradela e Cedrim; Pessegueiro do Vouga; Rocas do Vouga; Sever do Vouga; Silva Escura e Dornelas; Talhadas.**
- **SOURE: Vinha da Rainha**
- **TONDELA: Castelões**
- **VAGOS: Fonte de Angeão e Covão do Lobo; Gafanha da Boa Hora; Ouca; Sosa; Vagos e S.to António**
- **VISEU: Ranhados**
- **VOUZELA: Campia; Cambra e Carvalhal de Vermilhas; Vouzela e Paço de Vilharigues**

DRAPLVT:

- **ALCOBAÇA: Alfeizerão; Cela; São Martinho do Porto**
- **ALMADA: Charneca de Caparica e Sobreda**
- **CALDAS DA RAINHA: Caldas da Rainha - Santo Onofre e Serra do Bouro ; Nossa Senhora do Pópulo, Coto e São Gregório;**
- **CASCAIS: Cascais e Estoril**
- **LOURES: Loures**
- **LOURINHÃ: Lourinhã e Atalaia; Miragaia e Marteleira; Santa Bárbara; Vimeiro**
- **MAFRA: Mafra; Santo Isidoro**
- **ÓBIDOS: Gaeiras; Olho Marinho**
- **OEIRAS: Algés, Linda-a-Velha e Cruz Quebrada-Dafundo; Oeiras e S. Julião da Barra, Paço de Arcos e Caxias**
- **PENICHE: Atouguia da Baleia; Serra D'El Rei**
- **SINTRA: Colares; S. Maria, S. Miguel, S. Martinho, S. Pedro Penaferrim; São João das Lampas e Terrugem**
- **TORRES VEDRAS: A-dos-Cunhados; Silveira**

09/10/2019

REPÚBLICA PORTUGUESA | AGRICULTURA, FLORESTAS E DESENVOLVIMENTO RURAL

FREGUESIAS TOTALMENTE DENTRO DA ZD DE *TRIOZA ERYTREAE*

CONCELHO	FREGUESIA	DRAP
AMARANTE	Louredo	NORTE
	Vila Caiz	
AROUCA	Arouca e Burgo	NORTE
	Chave	
	Escariz	
	Fermedo	
	Mansores	
	Moldes	
	Rossas	
	Santa Eulália	
	São Miguel do Mato	
	Tropeço	
	Urrô	
	Várzea	
BAIÃO	Baião (Santa Leocádia) e Mesquinhata	NORTE
	Campelo e Ovil	
	Loivos do Monte	
	Viariz	
BARCELOS	Abade de Neiva	NORTE
	Aborim	
	Adães	
	Airó	
	Aldreu	
	Alvelos	
	Alvito (São Pedro e São Martinho) e Couto	
	Arcozelo	
	Areias de Vilar e Encourados	
	Balugães	
	Barcelinhos	
	Barcelos, V. Boa, V. Frescainha	
	Barqueiros	
	Cambeses	
	Campo e Tamel (São Pedro Fins)	
	Carapeços	
	Carreira e Fonte Coberta	
	Carvalhal	
	Carvalhas	
	Chorente, Góios, Courel, Pedra Furada e Gueral	
	Creixomil e Mariz	
	Cristelo	
	Durrães e Tregosa	
	Fornelos	
	Fragoso	
	Gamil e Midões	
	Gilmonde	
	Lijó	
	Macieira de Rates	
	Manhente	
	Martim	
	Milhazes, Vilar de Figos e Faria	
	Moure	
	Negreiros e Chavão	
	Palme	
	Paradela	
	Pereira	
	Perelhal	
	Pousa	
	Quintiães e Aguiar	
	Remelhe	
	Rio Covo (Santa Eugénia)	
	Sequeade e Bastuço (São João e Santo Estevão)	
	Silva	
	Silveiros e Rio Covo (Santa Eulália)	
	Tamel (Santa Leocádia) e Vilar do Monte	
	Tamel (São Veríssimo)	
	Várzea	
	Vila Cova e Feitos	
	Vila Seca	

REPÚBLICA PORTUGUESA | AGRICULTURA, FLORESTAS E DESENVOLVIMENTO RURAL

FREGUESIAS TOTALMENTE DENTRO DA ZD DE *TRIOZA ERYTREAE*

BRAGA	Braga (Maximinos, Sé e Cividade) Braga (São Vicente) Cabreiros e Passos (São Julião) Merelim (São Paio), Panoias e Parada de Tibães Merelim (São Pedro) e Frossos Mire de Tibães Padim da Graça Real, Dume e Semelhe	NORTE
CABECEIRAS DE BASTO	Alvite e Passos Pedraça Refojos de Basto, Outeiro e Painzela	NORTE
CAMINHA	**Todas as freguesias**	NORTE
CASTELO DE PAIVA	Raiva, Pedorido e Paraíso Santa Maria de Sardoura	NORTE
CHAVES	Faiões Santa Maria Maior Santo Estêvão Vale de Anta	NORTE
CINFÃES	Espadanedo	NORTE
ESPINHO	**Todas as freguesias**	NORTE
ESPOSENDE	**Todas as freguesias**	NORTE
FAFE	Aboim, Felgueiras, Gontim e Pedraído Agrela e Serafão Estorãos Fornelos Freitas e Vila Cova Medelo Monte e Queimadela Moreira do Rei e Várzea Cova Revelhe Ribeiros Travassós Vinhós	NORTE
FELGUEIRAS	Aião Airães Friande Idães Macieira da Lixa e Caramos Margaride, Várzea, Lagares, Varziela e Moure Pedreira, Rande e Sernande Penacova Pinheiro Pombeiro de Ribavizela Refontoura Torrados e Sousa Unhão e Lordelo Vila Cova da Lixa e Borba de Godim Vila Fria e Vizela (São Jorge) Vila Verde e Santão	NORTE
GONDOMAR	**Todas as freguesias**	NORTE
GUIMARÃES	Aldão Azurém Brito Candoso (São Martinho) Candoso São Tiago e Mascotelos Conde e Gandarela Creixomil Gonça Gondar Guardizela Lordelo Moreira de Cónegos Nespereira Oliveira, São Paio e São Sebastião Pencelo Polvoreira Prazins Santo Tirso e Corvite Ronfe São Torcato Selho (São Cristóvão) Selho (São Jorge) Selho São Lourenço e Gominhães Serzedelo	NORTE
LOUSADA	Aveleda Caíde de Rei Lodares Macieira Meinedo Vilar do Torno e Alentém	NORTE

REPÚBLICA PORTUGUESA | AGRICULTURA, FLORESTAS E DESENVOLVIMENTO RURAL

FREGUESIAS TOTALMENTE DENTRO DA ZD DE *TRIOZA ERYTREAE*

MAIA	**Todas as freguesias**	NORTE
MARCO DE CANAVESES	Banho e Carvalhosa	NORTE
	Penha Longa e Paços de Gaiolo	
	Sande e São Lourenço do Douro	
	Santo Isidoro e Livração	
MATOSINHOS	**Todas as freguesias**	NORTE
MONÇÃO	Abedim	NORTE
	Barroças e Taias	
	Cambeses	
	Lara	
	Mazedo e Cortes	
	Moreira	
	Pias	
	Pinheiros	
	Portela	
	Troporiz e Lapela	
	Trute	
OLIVEIRA DE AZEMÉIS	**Todas as freguesias**	NORTE
PAÇOS DE FERREIRA	Carvalhosa	NORTE
	Eiriz	
	Figueiró	
	Frazão Arreigada	
	Freamunde	
	Meixomil	
	Paços de Ferreira	
	Raimonda	
	Sanfins Lamoso Codessos	
	Seroa	
PAREDES	Aguiar de Sousa	NORTE
	Astromil	
	Baltar	
	Beire	
	Cete	
	Cristelo	
	Duas Igrejas	
	Lordelo	
	Louredo	
	Parada de Todeia	
	Paredes	
	Rebordosa	
	Sobreira	
	Sobrosa	
	Vandoma	
	Vilela	
PAREDES DE COURA	Coura	NORTE
	Infesta	
	Mozelos	
	Paredes de Coura e Resende	
	Romarigães	
PENAFIEL	Bustelo	NORTE
	Cabeça Santa	
	Canelas	
	Capela	
	Croca	
	Duas Igrejas	
	Eja	
	Fonte Arcada	
	Galegos	
	Guilhufe e Urrô	
	Irivo	
	Lagares e Figueira	
	Oldrões	
	Paço de Sousa	
	Penafiel	
	Perozelo	
	Rans	
	Rio de Moinhos	
	Rio Mau	
	Sebolido	
	Termas de São Vicente	
	Valpedre	

REPÚBLICA PORTUGUESA | AGRICULTURA, FLORESTAS E DESENVOLVIMENTO RURAL

FREGUESIAS TOTALMENTE DENTRO DA ZD DE *TRIOZA ERYTREAE*

PONTE DE LIMA	Arca e Ponte de Lima Associação de freguesias do Vale do Neiva Boalhosa Estorãos Feitosa Fontão Gondufe Poiares Ribeira Sá Santa Comba São Pedro d'Arcos Serdedelo	NORTE
PORTO	**Todas as freguesias**	NORTE
PÓVOA DE LANHOSO	Garfe	NORTE
PÓVOA DE VARZIM	**Todas as freguesias**	NORTE
RIBEIRA DE PENA	Cerva e Limões	NORTE
SANTA MARIA DA FEIRA	**Todas as freguesias**	NORTE
SANTO TIRSO	**Todas as freguesias**	NORTE
SÃO JOÃO DA MADEIRA	**Todas as freguesias**	NORTE
TROFA	**Todas as freguesias**	NORTE
VALE DE CAMBRA	**Todas as freguesias**	NORTE
VALENÇA	Boivão Friestas Gandra e Taião Ganfei Gondomil e Sanfins São Pedro da Torre Valença, Cristelo Covo e Arão Verdoejo	NORTE
VALONGO	Alfena Ermesinde Valongo	NORTE
VIANA DO CASTELO	**Todas as freguesias**	NORTE
VILA DO CONDE	**Todas as freguesias**	NORTE
VILA NOVA DE CERVEIRA	Campos e Vila Meã Cornes Covas Gondarém Loivo Mentrestido Reboreda e Nogueira Sopo Vila Nova de Cerveira e Lovelhe	NORTE
VILA NOVA DE FAMALICÃO	Brufe Cruz Fradelos Gavião Lemenhe, Mouquim e Jesufrei Lousado Mogege Nine Pedome Pousada de Saramagos Riba de Ave Requião Ribeirão Vale (São Martinho) Vermoim Vila Nova de Famalicão e Calendário Vilarinho das Cambas	NORTE
VILA NOVA DE GAIA	**Todas as freguesias**	NORTE
VILA VERDE	Escariz (São Mamede) e Escariz (São Martinho)	NORTE
VIZELA	Infias	NORTE
ÁGUEDA	Águeda e Borralha Barrô e Aguada de Baixo Fermentelos Macinhata do Vouga Recardães e Espinhel Travassô e Óis da Ribeira Valongo do Vouga	CENTRO

REPÚBLICA PORTUGUESA | AGRICULTURA, FLORESTAS E DESENVOLVIMENTO RURAL

FREGUESIAS TOTALMENTE DENTRO DA ZD DE *TRIOZA ERYTREAE*

ALBERGARIA-A-VELHA	**Todas as freguesias**	CENTRO
ANADIA	Amoreira da Gândara, Paredes do Bairro e Ancas Arcos e Mogofores Avelãs de Caminho Sangalhos São Lourenço do Bairro Tamengos, Aguim e Óis do Bairro Vilarinho do Bairro	CENTRO
AVEIRO	**Todas as freguesias**	CENTRO
CANTANHEDE	Covões e Camarneira São Caetano Tocha Vilamar e Corticeiro de Cima	CENTRO
CASTRO DAIRE	Cabril Parada de Ester e Ester	CENTRO
COIMBRA	Antuzede e Vil de Matos Brasfemes Eiras e São Paulo de Frades Santa Clara e Castelo Viegas Santo António dos Olivais Sé Nova, Santa Cruz, Almedina e São Bartolomeu Trouxemil e Torre de Vilela	CENTRO
ESTARREJA	**Todas as freguesias**	CENTRO
FIGUEIRA DA FOZ	Alhadas Alqueidão Buarcos e São Julião Ferreira-a-Nova Lavos Maiorca Marinha das Ondas Moinhos da Gândara Paião Quiaios São Pedro Tavarede Vila Verde	CENTRO
ÍLHAVO	**Todas as freguesias**	CENTRO
MARINHA GRANDE	Marinha Grande Moita	CENTRO
MEALHADA	Barcouço Casal Comba Mealhada, Ventosa do Bairro e Antes	CENTRO
MIRA	Carapelhos	CENTRO
MONTEMOR-O-VELHO	Carapinheira Ereira Liceia Meãs do Campo Montemor-o-Velho e Gatões	CENTRO
MURTOSA	**Todas as freguesias**	CENTRO
OLIVEIRA DE FRADES	Arcozelo das Maias Destriz e Reigoso Oliveira de Frades, Souto de Lafões e Sejães Pinheiro Ribeiradio São João da Serra São Vicente de Lafões	CENTRO
OLIVEIRA DO BAIRRO	**Todas as freguesias**	CENTRO
OVAR	**Todas as freguesias**	CENTRO
SÃO PEDRO DO SUL	Manhouce Valadares	CENTRO
SEVER DO VOUGA	**Todas as freguesias**	CENTRO
SOURE	Vinha da Rainha	CENTRO
TONDELA	Campo de Besteiros Castelões	CENTRO
VAGOS	**Todas as freguesias**	CENTRO
VISEU	Ranhados	CENTRO
VOUZELA	Cambra e Carvalhal de Vermilhas Campia Vouzela e Paços de Vilharigues	CENTRO
ALCOBAÇA	Alfeizerão Cela São Martinho do Porto	LISBOA E VALE DO TEJO
ALMADA	Charneca de Caparica e Sobreda	LISBOA E VALE DO TEJO
AMADORA	Alfragide	LISBOA E VALE DO TEJO
BOMBARRAL	Pó	LISBOA E VALE DO TEJO
CALDAS DA RAINHA	Caldas da Rainha - Santo Onofre e Serra do Bouro Nossa Senhora do Pópulo, Coto e São Gregório Tornada e Salir do Porto	LISBOA E VALE DO TEJO

REPÚBLICA PORTUGUESA | AGRICULTURA, FLORESTAS E DESENVOLVIMENTO RURAL

FREGUESIAS TOTALMENTE DENTRO DA ZD DE *TRIOZA ERYTREAE*

CASCAIS	Alcabideche Carcavelos e Parede Cascais e Estoril	LISBOA E VALE DO TEJO
LOURES	Loures Santo António dos Cavaleiros e Frielas	LISBOA E VALE DO TEJO
LOURINHÃ	Lourinhã e Atalaia Miragaia e Marteleira Ribamar Santa Bárbara São Bartolomeu dos Galegos e Moledo Vimeiro	LISBOA E VALE DO TEJO
MAFRA	Carvoeira Ericeira Mafra Santo Isidoro	LISBOA E VALE DO TEJO
NAZARÉ	Famalicão	LISBOA E VALE DO TEJO
ÓBIDOS	Gaeiras Olho Marinho	LISBOA E VALE DO TEJO
ODIVELAS	Ramada e Caneças	LISBOA E VALE DO TEJO
OEIRAS	Algés, Linda-a-Velha e Cruz Quebrada-Dafundo Carnaxide e Queijas Oeiras e S. Julião da Barra, Paço de Arcos e Caxias	LISBOA E VALE DO TEJO
PENICHE	Atouguia da Baleia Ferrel Serra d'El-Rei	LISBOA E VALE DO TEJO
SINTRA	Colares S. Maria, S. Miguel, S. Martinho e S. Pedro de Penaferrim São João das Lampas e Terrugem	LISBOA E VALE DO TEJO
TORRES VEDRAS	A dos Cunhados e Maceira Silveira	LISBOA E VALE DO TEJO

REPÚBLICA PORTUGUESA | AGRICULTURA, FLORESTAS E DESENVOLVIMENTO RURAL

FREGUESIAS PARCIALMENTE DENTRO DA ZD DE *TRIOZA ERYTREAE*

CONCELHO	FREGUESIA	DRAP
AMARANTE	Amarante (São Gonçalo), Madalena, Cepelos e Gatão Bustelo, Carneiro e Carvalho de Rei Figueiró (Santiago e Santa Cristina) Fregim Freixo de Cima e de Baixo Gouveia (São Simão) Lomba Mancelos Salvador do Monte Telões Travanca Vila Garcia, Aboim e Chapa Vila Meã	NORTE
AMARES	Lago	NORTE
ARCOS DE VALDEVEZ	Alvora e Loureda Padroso Portela e Extremo	NORTE
AROUCA	Alvarenga Cabreiros e Albergaria da Serra Canelas e Espiunca Covelo de Paivó e Janarde	NORTE
BAIÃO	Ancede e Ribadouro Gestaçô Gove Grilo Santa Cruz do Douro e São Tomé de Covelas Santa Marinha do Zêzere Teixeira e Teixeiró Valadares	NORTE
BARCELOS	Alheira e Igreja Nova Areias Cossourado Galegos (Santa Maria) Galegos (São Martinho) Lama Oliveira Panque Roriz Ucha Viatodos, Grimancelos, Minhotães, Monte de Fralães	NORTE
BRAGA	Adaúfe Arentim e Cunha Braga (São José de São Lázaro e São João do Souto) Braga (São Vítor) Celeirós, Aveleda e Vimieiro Ferreiros e Gondizalves Lomar e Arcos Palmeira Priscos Ruilhe Sequeira Tadim Tebosa Vilaça e Fradelos	NORTE
CABECEIRAS DE BASTO	Abadim Arco de Baúlhe e Vila Nune Basto Bucos Cabeceiras de Basto Cavez Faia Rio Douro	NORTE
CASTELO DE PAIVA	Fornos Real São Martinho de Sardoura Sobrado e Bairros	NORTE

REPÚBLICA PORTUGUESA | AGRICULTURA, FLORESTAS E DESENVOLVIMENTO RURAL

FREGUESIAS PARCIALMENTE DENTRO DA ZD DE *TRIOZA ERYTREAE*

CONCELHO	FREGUESIA	DRAP
CELORICO DE BASTO	Agilde Basto (São Clemente) Caçarilhe e Infesta Fervença Moreira do Castelo Rego Ribas Vale de Bouro	NORTE
CHAVES	Águas Frias Bustelo Curalha Eiras, São Julião de Montenegro e Cela Lama de Arcos Madalena e Samaiões Outeiro Seco Santa Cruz/Trindade e Sanjurge Santo António de Monforte São Pedro de Agostém Soutelo e Seara Velha Vila Verde da Raia Vilar de Nantes	NORTE
CINFÃES	Alhões, Bustelo, Gralheira e Ramires Cinfães Moimenta Nespereira Oliveira do Douro Santiago de Piães São Cristóvão de Nogueira Souselo Tarouquela Tendais	NORTE
FAFE	Antime e Silvares (São Clemente) Ardegão, Arnozela e Seidões Arões (São Romão) Fafe Fornelos Medelo Passos Quinchães São Gens Vinhós	NORTE
FELGUEIRAS	Jugueiros Regilde Revinhade Sendim	NORTE
GUIMARÃES	Abação e Gémeos Airão Santa Maria, Airão São João e Vermil Arosa e Castelões Atães e Rendufe Barco Briteiros Santo Estêvão e Donim Costa Fermentões Infantas Leitões, Oleiros e Figueiredo Mesão Frio Pinheiro Ponte Prazins (Santa Eufémia) Sande Vila Nova e Sande São Clemente Serzedo e Calvos Silvares Souto Santa Maria, Souto São Salvador e Gondomar Tabuadelo e São Faustino Urgezes	NORTE

REPÚBLICA PORTUGUESA | AGRICULTURA, FLORESTAS E DESENVOLVIMENTO RURAL

FREGUESIAS PARCIALMENTE DENTRO DA ZD DE *TRIOZA ERYTREAE*

CONCELHO	FREGUESIA	DRAP
LOUSADA	Cernadelo e Lousada (São Miguel e Santa Margarida) Cristelos, Boim e Ordem Figueiras e Covas Lustosa e Barrosas (Santo Estêvão) Nespereira e Casais Nevogilde Silvares, Pias, Nogueira e Alvarenga Sousela Torno	NORTE
MARCO DE CANAVESES	Alpendorada, Várzea e Torrão Avessadas e Rosém Bem Viver Constance Marco Paredes de Viadores e Manhuncelos Soalhães Sobretâmega Tabuado Várzea, Aliviada e Folhada Vila Boa de Quires e Maureles Vila Boa do Bispo	NORTE
MONÇÃO	Anhões e Luzio Bela Longos Vales Merufe Monção e Troviscoso Sago, Lordelo e Parada	NORTE
MONDIM DE BASTO	Atei Bilhó Ermelo e Pardelhas Vilar de Ferreiros	NORTE
PAÇOS DE FERREIRA	Ferreira Penamaior	NORTE
PAREDES	Gandra Recarei	NORTE
PAREDES DE COURA	Agualonga Bico e Cristelo Castanheira Cossourado e Linhares Cunha Formariz e Ferreira Insalde e Porreiras Padornelo Parada Rubiães Vascões	NORTE
PENAFIEL	Abragão Boelhe Castelões Luzim e Vila Cova Recezinhos (São Mamede) Recezinhos (São Martinho)	NORTE
PONTE DA BARCA	Boivães Crasto, Ruivos e Grovelas Lavradas	NORTE

REPÚBLICA PORTUGUESA | AGRICULTURA, FLORESTAS E DESENVOLVIMENTO RURAL

FREGUESIAS PARCIALMENTE DENTRO DA ZD DE *TRIOZA ERYTREAE*

CONCELHO	FREGUESIA	DRAP
PONTE DE LIMA	Anais	NORTE
	Arcozelo	
	Ardegão, Freixo e Mato	
	Beiral do Lima	
	Bertiandos	
	Brandara	
	Cabaços e Fojo Lobal	
	Cabração e Moreira do Lima	
	Calheiros	
	Calvelo	
	Correlhã	
	Facha	
	Fornelos e Queijada	
	Friastelas	
	Gandra	
	Gemieira	
	Labruja	
	Labrujó, Rendufe e Vilar do Monte	
	Navió e Vitorino dos Piães	
	Rebordões (Santa Maria)	
	Rebordões (Souto)	
	Refóios do Lima	
	Seara	
	Vitorino das Donas	
PÓVOA DE LANHOSO	Campos e Louredo	NORTE
	Esperança e Brunhais	
	Fonte Arcada e Oliveira	
	Sobradelo da Goma	
	Taíde	
	Travassos	
	Vilela	
RIBEIRA DE PENA	Alvadia	NORTE
	Santa Marinha	
	Salvador e Santo Aleixo de Além-Tâmega	
VALENÇA	Cerdal	NORTE
	Fontoura	
	São Julião e Silva	
VALONGO	Campo e Sobrado	NORTE
VIEIRA DO MINHO	Guilhofrei	NORTE
	Rossas	
VILA NOVA DE CERVEIRA	Candemil e Gondar	NORTE
	Sapardos	
VILA NOVA DE FAMALICÃO	Antas e Abade de Vermoim	NORTE
	Arnoso (Santa Maria e Santa Eulália) e Sezures	
	Avidos e Lagoa	
	Bairro	
	Carreira e Bente	
	Castelões	
	Delães	
	Esmeriz e Cabeçudos	
	Gondifelos, Cavalões e Outiz	
	Joane	
	Landim	
	Louro	
	Oliveira (Santa Maria)	
	Oliveira (São Mateus)	
	Ruivães e Novais	
	Seide	
	Vale (São Cosme), Telhado e Portela	

REPÚBLICA PORTUGUESA | AGRICULTURA, FLORESTAS E DESENVOLVIMENTO RURAL

FREGUESIAS PARCIALMENTE DENTRO DA ZD DE *TRIOZA ERYTREAE*

CONCELHO	FREGUESIA	DRAP
VILA POUCA DE AGUIAR	Alvão	NORTE
VILA REAL	Borbela e Lamas de Olo	NORTE
VILA VERDE	Atiães Cabanelas Carreiras (São Miguel) e Carreiras (Santiago) Cervães Freiriz Marrancos e Arcozelo Oleiros Parada de Gatim Ribeira do Neiva Soutelo Vade Vila de Prado	NORTE
VIZELA	Caldas de Vizela (São Miguel e São João) Santa Eulália Tagilde e Vizela (São Paio) Vizela (Santo Adrião)	NORTE
ÁGUEDA	Aguada de Cima Belazaima do Chão, Castanheira do Vouga e Agadão Préstimo e Macieira de Alcoba Trofa, Segadães e Lamas do Vouga	CENTRO
ANADIA	Avelãs de Cima Moita Vila Nova de Monsarros	CENTRO
CANTANHEDE	Ançã Cadima Cantanhede e Pocariça Cordinhã Febres Murtede Ourentã Portunhos e Outil Sanguinheira Sepins e Bolho	CENTRO
CASTRO DAIRE	Pinheiro Picão e Ermida Reriz e Gafanhão	CENTRO
COIMBRA	Almalaguês Assafarge e Antanhol Ceira Cernache São João do Campo São Martinho de Árvore e Lamarosa São Martinho do Bispo e Ribeira de Frades Souselas e Botão Taveiro, Ameal e Arzila Torres do Mondego	CENTRO
CONDEIXA-A-NOVA	Vila Seca e Bem da Fé	CENTRO
FIGUEIRA DA FOZ	Bom Sucesso	CENTRO
LEIRIA	Amor Maceira Marrazes e Barosa Monte Real e Carvide Parceiros e Azoia	CENTRO
MARINHA GRANDE	Vieira de Leiria	CENTRO
MEALHADA	Luso Pampilhosa Vacariça	CENTRO
MIRA	Mira Praia de Mira Seixo	CENTRO
MIRANDA DO CORVO	Miranda do Corvo Semide e Rio Vide	CENTRO

REPÚBLICA PORTUGUESA | AGRICULTURA, FLORESTAS E DESENVOLVIMENTO RURAL

FREGUESIAS PARCIALMENTE DENTRO DA ZD DE *TRIOZA ERYTREAE*

CONCELHO	FREGUESIA	DRAP
MONTEMOR-O-VELHO	Abrunheira, Verride e Vila Nova da Barca Arazede Pereira Santo Varão Seixo de Gatões Tentúgal	CENTRO
OLIVEIRA DE FRADES	Arca e Varzielas	CENTRO
PENACOVA	Figueira de Lorvão Lorvão	CENTRO
POMBAL	Almagreira Carriço Louriçal	CENTRO
SÃO PEDRO DO SUL	Bordonhos Carvalhais e Candal Santa Cruz da Trapa e São Cristóvão de Lafões São Martinho das Moitas e Covas do Rio São Pedro do Sul, Várzea e Baiões Serrazes	CENTRO
SOURE	Alfarelos Figueiró do Campo Gesteira e Brunhós Granja do Ulmeiro Samuel Soure	CENTRO
TONDELA	Dardavaz Guardão Molelos Santiago de Besteiros Barreiro de Besteiros e Tourigo Caparrosa e Silvares São João do Monte e Mosteirinho Tondela e Nandufe Vilar de Besteiros e Mosteiro de Fráguas	CENTRO
VILA NOVA DE POIARES	Arrifana	CENTRO
VISEU	Abraveses Fragosela Orgens Rio de Loba São João de Lourosa Boa Aldeia, Farminhão e Torredeita Faíl e Vila Chã de Sá Repeses e São Salvador Viseu	CENTRO
VOUZELA	Alcofra Fataunços e Figueiredo das Donas Fornelo do Monte Queirã Ventosa	CENTRO
ALCOBAÇA	Alcobaça e Vestiaria Bárrio Évora de Alcobaça Pataias e Martingança Turquel Vimeiro	LISBOA E VALE DO TEJO
ALMADA	Almada, Cova da Piedade, Pragal e Cacilhas Caparica e Trafaria Costa da Caparica Laranjeiro e Feijó	LISBOA E VALE DO TEJO
AMADORA	Águas Livres Mina de Água Venteira	LISBOA E VALE DO TEJO
BOMBARRAL	Carvalhal Roliça	LISBOA E VALE DO TEJO
CADAVAL	Painho e Figueiros	LISBOA E VALE DO TEJO

REPÚBLICA PORTUGUESA | AGRICULTURA, FLORESTAS E DESENVOLVIMENTO RURAL

FREGUESIAS PARCIALMENTE DENTRO DA ZD DE *TRIOZA ERYTREAE*

CONCELHO	FREGUESIA	DRAP
CALDAS DA RAINHA	A dos Francos Alvorninha Carvalhal Benfeito Foz do Arelho Landal Nadadouro Salir de Matos Santa Catarina Vidais	LISBOA E VALE DO TEJO
CASCAIS	São Domingos de Rana	LISBOA E VALE DO TEJO
LISBOA	Ajuda Alcântara Benfica Belém Santa Clara	LISBOA E VALE DO TEJO
LOURES	Camarate, Unhos e Apelação Fanhões Lousa Santa Iria de Azoia, São João da Talha e Bobadela Santo Antão e São Julião do Tojal	LISBOA E VALE DO TEJO
LOURINHÃ	Moita dos Ferreiros Reguengo Grande	LISBOA E VALE DO TEJO
MAFRA	Azueira e Sobral da Abelheira Encarnação Enxara do Bispo, Gradil e Vila Franca do Rosário Igreja Nova e Cheleiros Malveira e São Miguel de Alcainça Milharado Venda do Pinheiro e Santo Estêvão das Galés	LISBOA E VALE DO TEJO
NAZARÉ	Nazaré Valado dos Frades	LISBOA E VALE DO TEJO
ÓBIDOS	A dos Negros Amoreira Santa Maria, São Pedro e Sobral da Lagoa Usseira Vau	LISBOA E VALE DO TEJO
ODIVELAS	Odivelas Pontinha e Famões Póvoa de Santo Adrião e Olival de Basto	LISBOA E VALE DO TEJO
OEIRAS	Barcarena Porto Salvo	LISBOA E VALE DO TEJO
PENICHE	Peniche	LISBOA E VALE DO TEJO
RIO MAIOR	Rio Maior	LISBOA E VALE DO TEJO
SEIXAL	Amora Corroios Fernão Ferro	LISBOA E VALE DO TEJO
SESIMBRA	Sesimbra (Castelo)	LISBOA E VALE DO TEJO
SINTRA	Agualva e Mira-Sintra Algueirão-Mem Martins Almargem do Bispo, Pêro Pinheiro e Montelavar Cacém e São Marcos Casal de Cambra Queluz e Belas Rio de Mouro	LISBOA E VALE DO TEJO
SOBRAL DE MONTE AGRAÇO	Sapataria	LISBOA E VALE DO TEJO
TORRES VEDRAS	Campelos e Outeiro da Cabeça Freiria Ponte do Rol Ramalhal Santa Maria, São Pedro e Matacães São Pedro da Cadeira Ventosa	LISBOA E VALE DO TEJO
VILA FRANCA DE XIRA	Vialonga	LISBOA E VALE DO TEJO

REPÚBLICA PORTUGUESA | AGRICULTURA, FLORESTAS E DESENVOLVIMENTO RURAL

FREGUESIAS ABRANGIDAS PELA ZONA DE VIGILÂNCIA DE *TRIOZA ERYTREAE*

CONCELHO	FREGUESIA	DRAP
AMARANTE	Aboadela, Sanche e Várzea	NORTE
	Ansiães	
	Candemil	
	Fridão	
	Gondar	
	Jazente	
	Lufrei	
	Olo e Canadelo	
	Padronelo	
	Rebordelo	
	Vila Chã do Marão	
AMARES	Amares e Figueiredo	NORTE
	Barreiros	
	Bico	
	Bouro (Santa Maria)	
	Caires	
	Caldelas, Sequeiros e Paranhos	
	Carrazedo	
	Dornelas	
	Ferreiros, Prozelo e Besteiros	
	Fiscal	
	Goães	
	Rendufe	
	Torre e Portela	
	Vilela, Seramil e Paredes Secas	
ARCOS DE VALDEVEZ	Aboim das Choças	NORTE
	Aguiã	
	Arcos de Valdevez (São Paio) e Giela	
	Ázere	
	Cabana Maior	
	Cabreiro	
	Cendufe	
	Couto	
	Eiras e Mei	
	Gondoriz	
	Grade e Carralcova	
	Guilhadeses e Santar	
	Jolda (Madalena) e Rio Cabrão	
	Jolda (São Paio)	
	Miranda	
	Monte Redondo	
	Oliveira	
	Paçô	
	Padreiro (Salvador e Santa Cristina)	
	Prozelo	
	Rio de Moinhos	
	Rio Frio	
	Sabadim	
	São Jorge e Ermelo	
	São Salvador, Vila Fonche e Parada	
	Senharei	
	Sistelo	
	Souto e Tabaçô	
	Távora (Santa Maria e São Vicente)	
	Vale	
	Vilela, São Cosme e São Damião e Sá	
BAIÃO	Frende	NORTE
	Loivos da Ribeira e Tresouras	

REPÚBLICA PORTUGUESA | AGRICULTURA, FLORESTAS E DESENVOLVIMENTO RURAL

FREGUESIAS ABRANGIDAS PELA ZONA DE VIGILÂNCIA DE *TRIOZA ERYTREAE*

CONCELHO	FREGUESIA	DRAP
BOTICAS	Ardãos e Bobadela Boticas e Granja Codessoso, Curros e Fiães do Tâmega Covas do Barroso Dornelas Pinho Sapiãos	NORTE
BRAGA	Crespos e Pousada Escudeiros e Penso (Santo Estêvão e São Vicente) Espinho Esporões Este (São Pedro e São Mamede) Figueiredo Gualtar Guisande e Oliveira (São Pedro) Lamas Morreira e Trandeiras Nogueira, Fraião e Lamações Nogueiró e Tenões Pedralva Santa Lucrécia de Algeriz e Navarra Sobreposta	NORTE
CABECEIRAS DE BASTO	Gondiães e Vilar de Cunhas	NORTE
CELORICO DE BASTO	Arnóia Borba de Montanha Britelo, Gémeos e Ourilhe Canedo de Basto e Corgo Carvalho e Basto (Santa Tecla) Codeçoso Veade, Gagos e Molares	NORTE
CHAVES	Anelhe Calvão e Soutelinho da Raia Cimo de Vila da Castanheira Ervededo Loivos e Póvoa de Agrações Mairos Moreiras Nogueira da Montanha Oura Paradela Planalto de Monforte (Oucidres e Bobadela) Redondelo Sanfins Santa Leocádia São Vicente Travancas e Roriz Tronco Vidago, Arcossó, Selhariz, Vilarinho Paranheiras Vilarelho da Raia Vilas Boas Vilela do Tâmega Vilela Seca	NORTE
CINFÃES	Ferreiros de Tendais Fornelos Travanca	NORTE
FAFE	Armil Arões (Santa Cristina) Cepães e Fareja	NORTE

REPÚBLICA PORTUGUESA | AGRICULTURA, FLORESTAS E DESENVOLVIMENTO RURAL

FREGUESIAS ABRANGIDAS PELA ZONA DE VIGILÂNCIA DE *TRIOZA ERYTREAE*

CONCELHO	FREGUESIA	DRAP
GUIMARÃES	Briteiros São Salvador e Briteiros Santa Leocádia Caldelas Longos Sande (São Martinho) Sande São Lourenço e Balazar	NORTE
LAMEGO	Avões Bigorne, Magueija e Pretarouca Lazarim Penajóia Penude	NORTE
MELGAÇO	Cousso Penso	NORTE
MESÃO FRIO	Barqueiros Cidadelhe Mesão Frio (Santo André) Oliveira Vila Marim	NORTE
MONÇÃO	Barbeita Ceivães e Badim Messegães, Valadares e Sá Podame Riba de Mouro Segude Tangil	NORTE
MONDIM DE BASTO	Campanhó e Paradança São Cristóvão de Mondim de Basto	NORTE
MONTALEGRE	Cervos Salto Sarraquinhos Vilar de Perdizes e Meixide	NORTE
PESO DA RÉGUA	Fontelas Moura Morta e Vinhós Sedielos	NORTE
PONTE DA BARCA	Azias Bravães Cuide de Vila Verde Nogueira Oleiros Ponte da Barca, V. N. Muía, Paço Vedro Magalhães Sampriz Touvedo (São Lourenço e Salvador) Vade (São Pedro) Vade (São Tomé) Vila Chã (São João Baptista e Santiago)	NORTE
PONTE DE LIMA	Bárrio e Cepões Santa Cruz do Lima	NORTE
PÓVOA DE LANHOSO	Águas Santas e Moure Calvos e Frades Covelas Ferreiros Galegos Geraz do Minho Lanhoso Monsul Póvoa de Lanhoso (Nossa Senhora do Amparo) Rendufinho Santo Emilião São João de Rei Serzedelo Verim, Friande e Ajude	NORTE

07/01/2020

REPÚBLICA PORTUGUESA | AGRICULTURA, FLORESTAS E DESENVOLVIMENTO RURAL

FREGUESIAS ABRANGIDAS PELA ZONA DE VIGILÂNCIA DE *TRIOZA ERYTREAE*

CONCELHO	FREGUESIA	DRAP
RESENDE	Anreade e São Romão de Aregos	NORTE
	Barrô	
	Cárquere	
	Felgueiras e Feirão	
	Freigil e Miomães	
	Ovadas e Panchorra	
	Paus	
	Resende	
	São Cipriano	
	São João de Fontoura	
	São Martinho de Mouros	
RIBEIRA DE PENA	Canedo	NORTE
SABROSA	Torre do Pinhão	NORTE
SANTA MARTA DE PENAGUIÃO	Fontes	NORTE
	Medrões	
	Louredo e Fornelos	
TAROUCA	Várzea da Serra	NORTE
TERRAS DE BOURO	Balança	NORTE
	Ribeira	
	Rio Caldo	
	Souto	
	Valdosende	
VALPAÇOS	Bouçoães	NORTE
	Ervões	
	Friões	
	Lebução, Fiães e Nozelos	
	Santa Valha	
	Santiago da Ribeira de Alhariz	
	São João da Corveira	
	Serapicos	
	Sonim e Barreiros	
	Tinhela e Alvarelhos	
	Vassal	
	Vilarandelo	
VIEIRA DO MINHO	Anissó e Soutelo	NORTE
	Anjos e Vilar do Chão	
	Caniçada e Soengas	
	Cantelães	
	Eira Vedra	
	Louredo	
	Mosteiro	
	Parada de Bouro	
	Pinheiro	
	Ruivães e Campos	
	Salamonde	
	Tabuaças	
	Ventosa e Cova	
	Vieira do Minho	

REPÚBLICA PORTUGUESA | AGRICULTURA, FLORESTAS E DESENVOLVIMENTO RURAL

FREGUESIAS ABRANGIDAS PELA ZONA DE VIGILÂNCIA DE *TRIOZA ERYTREAE*

CONCELHO	FREGUESIA	DRAP
VILA POUCA DE AGUIAR	Bornes de Aguiar Pensalvos e Parada de Monteiros Soutelo de Aguiar Telões Valoura Vila Pouca de Aguiar Vreia de Jales	NORTE
VILA REAL	Adoufe e Vilarinho de Samardã Campeã Lordelo Mateus Mondrões Mouçós e Lamares Parada de Cunhos Pena, Quintã e Vila Cova São Tomé do Castelo e Justes Vila Marim Vila Real	NORTE
VILA VERDE	Aboim da Nóbrega e Gondomar Coucieiro Dossãos Esqueiros, Nevogilde e Travassós Gême Lage Lanhas Loureira Moure Oriz (Santa Marinha) e Oriz (São Miguel) Pico Pico de Regalados, Gondiães e Mós Ponte Prado (São Miguel) Sabariz Sande, Vilarinho, Barros e Gomide Turiz Valbom (São Pedro), Passô e Valbom (São Martinho) Valdreu Vila Verde e Barbudo	NORTE
ARGANIL	São Martinho da Cortiça	CENTRO
BATALHA	Batalha Golpilheira Reguengo do Fetal	CENTRO
CARREGAL DO SAL	Beijós Cabanas de Viriato Oliveira do Conde Carregal do Sal	CENTRO

REPÚBLICA PORTUGUESA | AGRICULTURA, FLORESTAS E DESENVOLVIMENTO RURAL

FREGUESIAS ABRANGIDAS PELA ZONA DE VIGILÂNCIA DE *TRIOZA ERYTREAE*

CONCELHO	FREGUESIA	DRAP
CASTRO DAIRE	Castro Daire Cujó Gosende Mamouros, Alva e Ribolhos Mezio e Moura Morta Mões Moledo Monteiras Pepim São Joaninho	CENTRO
COIMBRA	São Silvestre	CENTRO
CONDEIXA-A-NOVA	Anobra Condeixa-a-Velha e Condeixa-a-Nova Ega Furadouro Sebal e Belide Zambujal	CENTRO
LEIRIA	Arrabal Bajouca Bidoeira de Cima Caranguejeira Coimbrão Colmeias e Memória Leiria, Pousos, Barreira e Cortes Milagres Monte Redondo e Carreira Regueira de Pontes Santa Eufémia e Boa Vista Souto de Carpalhosa e Ortigosa	CENTRO
LOUSÃ	Foz de Arouce e Casal de Ermio Gândaras Lousã e Vilarinho Serpins	CENTRO
MANGUALDE	Alcafache Cunha Baixa Espinho Fornos de Maceira Dão Quintela de Azurara Mangualde, Mesquitela e Cunha Alta Moimenta de Maceira Dão e Lobelhe do Mato	CENTRO
MIRANDA DO CORVO	Lamas Vila Nova	CENTRO
MORTÁGUA	Cercosa Espinho Marmeleira Mortágua, Vale de Remígio, Cortegaça e Almaça Pala Sobral Trezói	CENTRO
NELAS	Canas de Senhorim Nelas Senhorim Vilar Seco Carvalhal Redondo e Aguieira Santar e Moreira	CENTRO

REPÚBLICA PORTUGUESA | AGRICULTURA, FLORESTAS E DESENVOLVIMENTO RURAL

FREGUESIAS ABRANGIDAS PELA ZONA DE VIGILÂNCIA DE *TRIOZA ERYTREAE*

CONCELHO	FREGUESIA	DRAP
PENACOVA	Carvalho Friúmes e Paradela Oliveira do Mondego e Travanca do Mondego Penacova São Pedro de Alva e São Paio de Mondego Sazes do Lorvão	CENTRO
PENALVA DO CASTELO	Germil Ínsua Lusinde Pindo	CENTRO
PENELA	Podentes São Miguel, Santa Eufémia e Rabaçal	CENTRO
POMBAL	Guia, Ilha e Mata Mourisca Pelariga Pombal Redinha	CENTRO
PORTO DE MÓS	Arrimal e Mendiga Calvaria de Cima Juncal Pedreiras Porto de Mós - São João Baptista e São Pedro Serro Ventoso	CENTRO
SANTA COMBA DÃO	São Joaninho São João de Areias Santa Comba Dão e Couto do Mosteiro Treixedo e Nagozela	CENTRO
SÃO PEDRO DO SUL	Figueiredo de Alva Pindelo dos Milagres Pinho São Félix Sul Vila Maior	CENTRO
SÁTÃO	São Miguel de Vila Boa Sátão	CENTRO
SOURE	Degracias e Pombalinho Tapéus Vila Nova de Anços	CENTRO
TONDELA	Canas de Santa Maria Ferreirós do Dão Lajeosa do Dão Lobão da Beira Mouraz e Vila Nova da Rainha Parada de Gonta São Miguel do Outeiro e Sabugosa Tonda	CENTRO

REPÚBLICA PORTUGUESA | AGRICULTURA, FLORESTAS E DESENVOLVIMENTO RURAL

FREGUESIAS ABRANGIDAS PELA ZONA DE VIGILÂNCIA DE *TRIOZA ERYTREAE*

CONCELHO	FREGUESIA	DRAP
VILA NOVA DE PAIVA	Pendilhe	CENTRO
VILA NOVA DE POIARES	Lavegadas Poiares (Santo André) São Miguel de Poiares	CENTRO
VISEU	Bodiosa Calde Campo Cavernães Cota Lordosa Silgueiros Mundão Povolide Ribafeita Santos Evos São Pedro de France Barreiros e Cepões Coutos de Viseu São Cipriano e Vil de Souto	CENTRO
VOUZELA	São Miguel do Mato	CENTRO
ALCOBAÇA	Aljubarrota Benedita Coz, Alpedriz e Montes Maiorga	LISBOA E VALE DO TEJO
ALENQUER	Aldeia Galega da Merceana e Aldeia Gavinha Ventosa Vila Verde dos Francos	LISBOA E VALE DO TEJO
AMADORA	Encosta do Sol Falagueira-Venda Nova	LISBOA E VALE DO TEJO
ARRUDA DOS VINHOS	Arranhó S. Tiago dos Velhos Arruda dos Vinhos	LISBOA E VALE DO TEJO
AZAMBUJA	Alcoentre	LISBOA E VALE DO TEJO
BARREIRO	Alto do Seixalinho, Santo André e Verderena Barreiro e Lavradio Palhais e Coina Santo António da Charneca	LISBOA E VALE DO TEJO
BOMBARRAL	Bombarral e Vale Covo	LISBOA E VALE DO TEJO
CADAVAL	Alguber Cadaval e Pêro Moniz Lamas e Cercal Peral Vermelha Vilar	LISBOA E VALE DO TEJO

REPÚBLICA PORTUGUESA | AGRICULTURA, FLORESTAS E DESENVOLVIMENTO RURAL

FREGUESIAS ABRANGIDAS PELA ZONA DE VIGILÂNCIA DE *TRIOZA ERYTREAE*

CONCELHO	FREGUESIA	DRAP
LISBOA	Alvalade Areeiro Arroios Avenidas Novas Beato Campo de Ourique Campolide Carnide Estrela Lumiar Marvila Misericórdia Olivais Parque das Nações Penha de França Santa Maria Maior Santo António São Domingos de Benfica São Vicente	LISBOA E VALE DO TEJO
LOURES	Bucelas Moscavide e Portela Sacavém e Prior Velho	LISBOA E VALE DO TEJO
MOITA	Alhos Vedros Baixa da Banheira e Vale da Amoreira Gaio-Rosário e Sarilhos Pequenos	LISBOA E VALE DO TEJO
MONTIJO	Montijo e Afonsoeiro	LISBOA E VALE DO TEJO
PALMELA	Quinta do Anjo	LISBOA E VALE DO TEJO
RIO MAIOR	Alcobertas Arrouquelas Asseiceira Fráguas Outeiro da Cortiçada e Arruda dos Pisões São João da Ribeira e Ribeira de São João São Sebastião	LISBOA E VALE DO TEJO
SANTARÉM	Alcanede Gançaria	LISBOA E VALE DO TEJO
SEIXAL	Seixal, Arrentela e Aldeia de Paio Pires	LISBOA E VALE DO TEJO
SESIMBRA	Quinta do Conde	LISBOA E VALE DO TEJO
SETÚBAL	Azeitão (São Lourenço e São Simão)	LISBOA E VALE DO TEJO
SINTRA	Massamá e Monte Abraão	LISBOA E VALE DO TEJO
SOBRAL DE MONTE AGRAÇO	Santo Quintino Sobral de Monte Agraço	LISBOA E VALE DO TEJO
TORRES VEDRAS	Carvoeira e Carmões Dois Portos e Runa Maxial e Monte Redondo Turcifal	LISBOA E VALE DO TEJO
VILA FRANCA DE XIRA	Alhandra, São João dos Montes e Calhandriz Alverca do Ribatejo e Sobralinho Póvoa de Santa Iria e Forte da Casa Vila Franca de Xira	LISBOA E VALE DO TEJO